# Neurovahvistaja®

## Neurovahvistavan lähestymistavan koulutus lasten ja nuorten kanssa työskenteleville

**10.-11.12.2026**

VERKKOKOULUTUS

### AMMATTILAISILLE, JOTKA HALUAVAT...

- **perehtyä neurovahvistavaan lähestymistapaan (neuroaffirming approach)**
- työskennellä neurokirjon lasten, nuorten ja heidän perheidensä kanssa sensitiivisesti ja kunnioittavasti, turvallisemman tilan periaatteet huomioiden
- tunnistaa neurokirjon näkökulmasta esteellisiä, syrjiviä tai ableistisia normeja, rakenteita ja ympäristöjä ja työskennellä niiden poistamiseksi
- kehittää omia työtapojaan sekä organisaationsa tai yrityksensä toimintamalleja kohti vastuullista ja neurovahvistavaa toimintakulttuuria
- huolehtia siitä, että eivät ohjaa neurokirjon lapsia ja nuoria maskaamaan ja piilottamaan neurokirjon ominaisuuksiaan, ohittamaan omia tarpeitaan ja toimimaan heille haitallisilla neuronormatiivislla tavoilla
- saada käyttöönsä Neurovahvistaja® -tunnuksen osoituksena neurovahvistavan toiminnan elementtien huomioimisesta työssään

## Neurovahvistava lähestymistapa

*Neuromoninaisuutta arvostava ja vahvistava lähestymistapa, joka perustuu*

- *vaikeuksiin keskittymisen sijaan vahvuuksiin, voimavaroihin ja tarkoituksenmukaiseen tukeen sekä*
- *yksilöön kohdistuvien muutosodotusten sijaan ympäristön ja rakenteiden muokkaamisen merkitykseen.*

Kirjon kirjat

Salla Hewitt

# Neurovahvistaja®

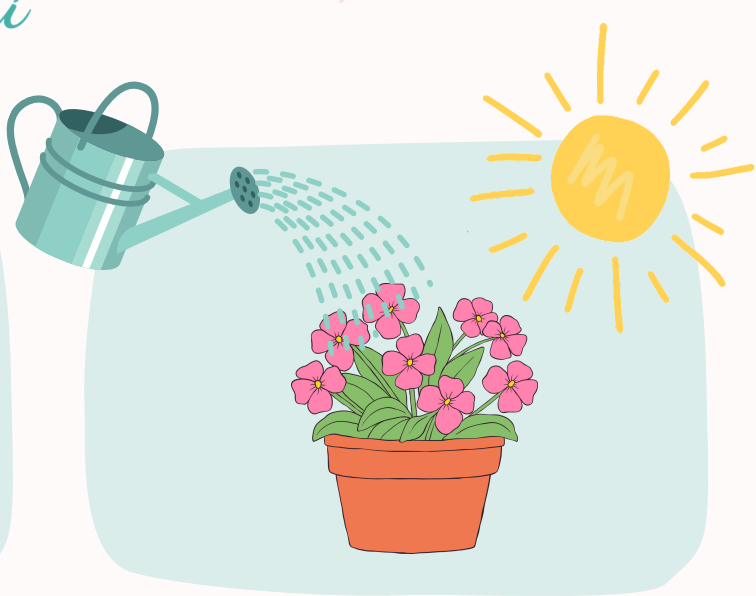

Jos kukka ei kukoista... korjaamme **olosuhteita,** emme kukkaa!

## NEUROVAHVISTAJA® -KOULUTUKSESSA SYVENNÄT OSAAMISTASI...

- neurodiversiteetin viitekehyksestä sekä yhdenvertaisuudesta, neuroesteettömyydestä ja osallisuudesta neurokirjon kysymyksissä
- lapsen ja nuoren kuulemisesta häntä itseään koskevissa asioissa
- myönteisen neurokirjon identiteetin tukemisesta ja lasten ja nuorten oikeudesta kasvaa omaksi itsekseen ja elää syrjinnästä vapaata elämää
- työskentelysi tavoitteiden asettamisesta ja toteutustapojen valitsemisesta siten, että ne ovat linjassa lapsen tai nuoren tarpeiden kanssa, ovat funktionaalisia ja hänelle merkityksellisiä ja vahvistavat hänen hyvinvointiaan

**...sekä syvennyt neurovahvistavaan tapaan tukea, kasvattaa, opettaa, kuntouttaa, ohjata tai valmentaa neurokirjon lapsia ja nuoria!**

*Toimintakulttuurin muutos tehdään yhdessä - tervetuloa mukaan!*


Kouluttajana

**SALLA HEWITT**

Neurokirjon asiantuntija

Sosionomi AMK

Käyttäytymisanalyytikko

kirjonkirjat.com


Kirjon kirjat

Salla Hewitt

**EARLY BIRD -HINTA 495€ + ALV 25,5%**

Normaalihinta 595€ + alv 25,5%

**Ilmoittautuminen osoitteessa**
**kirjonkirjat.com/neurovahvistaja**

Neurovahvistavan lähestymistavan osaamiskeskus